

SCUOLA PARITARIA PRIMARIA, INFANZIA e NIDO INTEGRATO

“S. ANTONIO”

Via della Balduina, 292/296 – 00136 – ROMA

Cod. Mecc. RM1A073004 RM1E19000L

Tel. 06/354 97 606 e-mail: mdcromamm@tiscali.it

www.scuolasantonioroma.it

A. ORGANIZZAZIONE INTERNA

L'istituzione autonoma scolastica paritaria Scuola Primaria, Scuola dell'Infanzia e Nido Integrato, “Sant’Antonio”, con sede in Roma in Via della Balduina 292-296, è un Istituto delle Missionarie Dottrina Cristiana, formato da:

- **Nido Integrato** composto da 1 sezione con un totale di 24 alunni
- **Scuola dell'Infanzia Paritaria** Codice Meccanografico RM1A073004 composta da 3 sezioni con un totale di 82 alunni
- **Scuola Primaria Paritaria** Codice Meccanografico RM1E19000L composta da 5 classi con un totale di 123 alunni

B. ORGANIGRAMMA

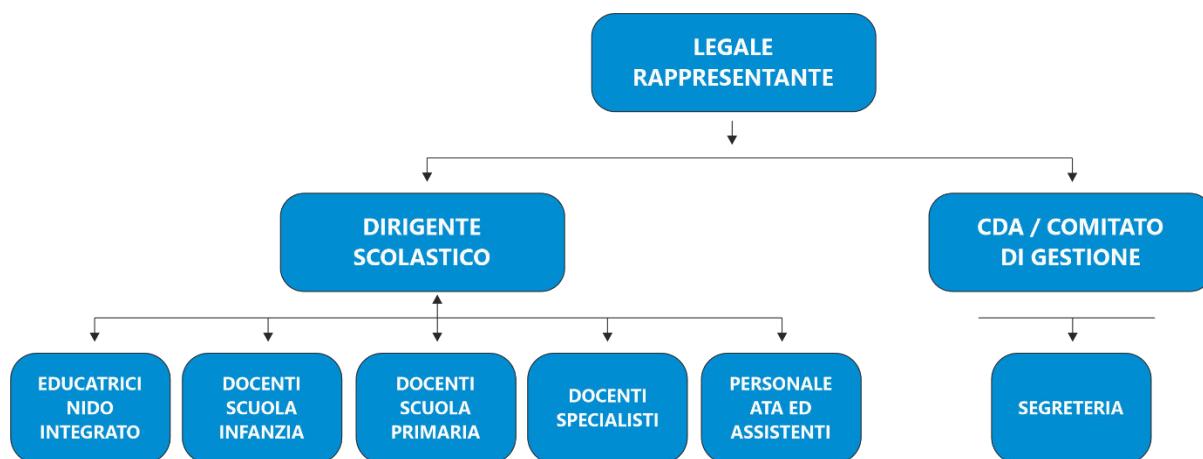

C. INFORMAZIONI RELATIVE A TITOLARI DI INCARICO

Nell'anno 2024 non hanno in essere contratti di collaborazione/consulenza con specifico riferimento all'attività scolastica.

D. COSTI DEL PERSONALE

Il conto annuale del personale e delle relative spese sostenute, con particolare riferimento ai dati relativi alla dotazione organica e al personale effettivamente in servizio ammonta ad € 232.387/00. Il tasso di assenza è pari a 1%.

E. DATI RELATIVI AL PERSONALE IN SERVIZIO

SCUOLA INFANZIA:			
	TEMPO INDETERMINATO	TEMPO DETERMINATO	TOTALE
Docenti	7		7
Assistenti	2	1	3
Sostegno	0		

SCUOLA PRIMARIA:			
	TEMPO INDETERMINATO	TEMPO DETERMINATO	TOTALE
Docenti	4	2	6
Sostegno			
Personale ATA			

PERSONALE COMUNE:			
	TEMPO INDETERMINATO	TEMPO DETERMINATO	TOTALE
Docenti	2		2
Assistenti			
Segreteria	1		1

F. DOCUMENTI ED ALLEGATI DEL BILANCIO CONSUNTIVO

Il Bilancio con gli allegati relativi è stato depositato in Segreteria, ai fini pubblicitari, il giorno 29/01/2024, a disposizione di quanti ne possano avere interesse per gli usi consentiti dalla Legge.

G. INFORMAZIONI RELATIVE AI BENI IMMOBILI E AGLI ATTI DI GESTIONE DEL PATRIMONIO

La scuola *S. Antonio* è di proprietà dell'Ente Gestore "Istituto Dottrina Cristiana".